SIEMENS

Karta informacyjna 3VW9723-0WD30

pokrywa czołowa końcówka główna 3-bieg., 2szt., montaż na stałe wyposażenie dodatkowe do wyłącznika 3WL10 / 3VA27

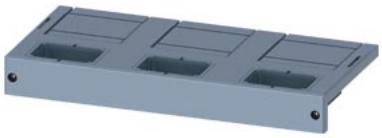

Wersja	
Nazwa markowa produktu	SENTRON
oznaczenie produktu	osłona przyłącza głównego
wykonanie produktu	2 sztuki, przedni, wyłącznik do montażu na stałe 3-bieg.
Akcesoria	
akcesoria	akcesoria do wyłącznika 3VA27/3WL10
Konstrukcja mechaniczna	
wysokość	61 mm
szerokość	90 mm
głębokość	140 mm
Waga netto na jedn.	254,5 g

Zezwolenia Certyfikaty

Environment	General Product Approval			Maritime application
Environmental Confirmations	EAC	CE EG-Konf.	UKCA	Confirmation

other	
Confirmation	产品合格 QC PASS

Więcej informacji

Informacje dotyczące opakowania
Informacje dotyczące opakowania
Information for data generation and storage
https://support.industry.siemens.com/cs/ww/en/view/109995012
Information- and Downloadcenter (Catalogs, Brochures,…)
https://www.siemens.com/lowvoltage/catalogs
Industry Mall (Online ordering system)
https://mall.industry.siemens.com/mall/en/en/Catalog/product?mlfb=3VW9723-0WD30
Service&Support (Manuals, Certificates, Characteristics, FAQs,...)
https://support.industry.siemens.com/cs/ww/pl/ps/3VW9723-0WD30
Image database (product images, 2D dimension drawings, 3D models, device circuit diagrams, ...)
https://www.automation.siemens.com/bilddb/cax_en.aspx?mlfb=3VW9723-0WD30
CAx-Online-Generator
https://www.siemens.com/cax
Tender specifications

Zmiany zastrzeżone
© Copyright Siemens

https://www.siemens.com/specifications

Krzywe charakterystyczne

https://curves.simaris.siemens.com/curves/<mmp_prod_noCOMP="HAUPT"></mmp_prod__no>

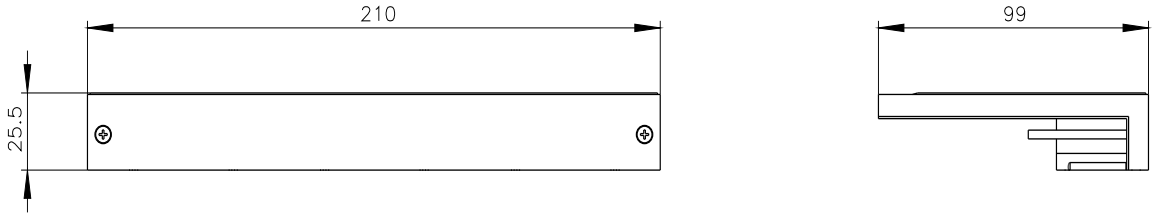

Ostatnia zmiana: 4.04.2025

Zmiany zastrzeone
© Copyright Siemens

Zmiany zastrzeone
© Copyright Siemens