SIEMENS

Karta informacyjna 3LD9201-1A

osłona zacisków, 4-bieg., 16A, wyposażenie do wyłącznika głównego i wyłącznik awaryjny 3LD2

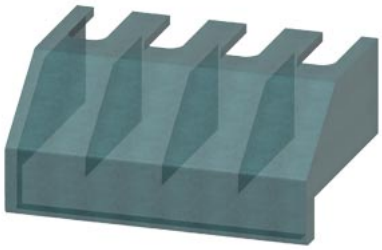

Wersja	
Nazwa markowa produktu	SENTRON
oznaczenie produktu	Osłona przyłączy
wykonanie produktu	Wyposażenie do wyłącznika głównego i awaryjnego 3LD2
Akcesoria	
akcesoria	4-bieg., 16A
Konstrukcja mechaniczna	
Waga netto na jedn.	8 g
Zezwolenia Certyfikaty	

Environment		General Product Approval		
Environmental Confirmations	Environmental Confirmations		Confirmation	

General Product Approval	other	
	Confirmation	

Więcej informacji

Informacje dotyczące opakowania
Informacje dotyczące opakowania
Information for data generation and storage
https://support.industry.siemens.com/cs/ww/en/view/109995012
Information- and Downloadcenter (Catalogs, Brochures,…)
https://www.siemens.com/lowvoltage/catalogs
Industry Mall (Online ordering system)
https://mall.industry.siemens.com/mall/en/en/Catalog/product?mlfb=3LD9201-1A
Service&Support (Manuals, Certificates, Characteristics, FAQs,...)
https://support.industry.siemens.com/cs/ww/pl/ps/3LD9201-1A
Image database (product images, 2D dimension drawings, 3D models, device circuit diagrams, ...)
https://www.automation.siemens.com/bilddb/cax_en.aspx?mlfb=3LD9201-1A
CAx-Online-Generator
https://www.siemens.com/cax
Tender specifications
https://www.siemens.com/specifications
Krzywe charakterystyczne
https://curves.simaris.siemens.com/curves/<mmp_prod_noCOMP="HAUPT"></mmp_prod__no>

Zmiany zastrzeone
© Copyright Siemens

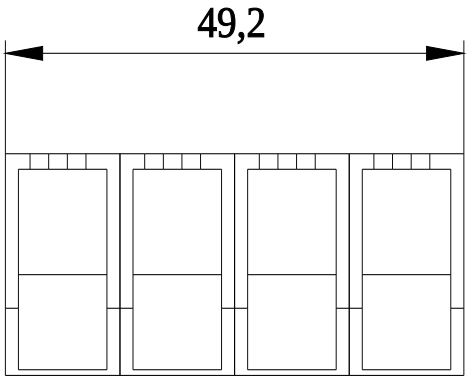

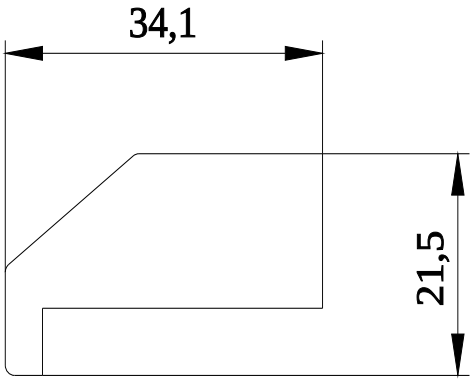

Ostatnia zmiana: 12.04.2025

Zmiany zastrzeone
© Copyright Siemens

Zmiany zastrzeone
© Copyright Siemens