Instrukcja Instalacji

PL TME26184 – 06/2023

Przedłużacz APC™ Smart-UPS™ Ultra Zestaw Baterii SRTL016

Zawartość Opakowania

Ⓐ Kabel komunikacyjny (15 ft) 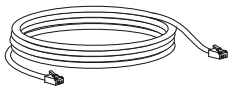	Ⓑ Przedłużacz (15 ft) 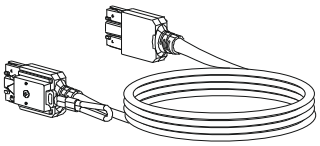	Ⓒ Przewód uziemiający (15 ft) z 2 szt. aby śruby mocujące przewód 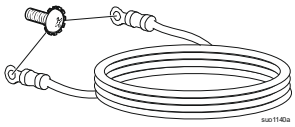	Ⓓ Uchwyt przyłączeniowy z 1 szt. śrubę, aby zamocować wspornik 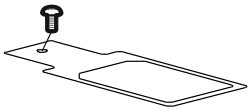

Instalacja

⚠ PRZESTROGA

RYZYKO PORAŻENIA ELEKTRYCZNEGO

- Nie podłączaj przedłużacza XLBP do zasilacza UPS/XLBP do momentu zainstalowania wspornika połączenia.
- Wyjmij wspornik złącza dopiero po odłączeniu złącza do zasilacza UPS/XLBP.

Nieprzestrzeganie tych instrukcji może spowodować niewielkie lub umiarkowane obrażenia i uszkodzenie sprzętu.

UWAGA: Do ilustracji wykorzystano model zasilacza UPS SRTL5KRM2Ux. Kroki instalacji pozostają takie same dla SRTL8KRM4Ux i SRTL10KRM4Ux.

Indywidualny XLBP

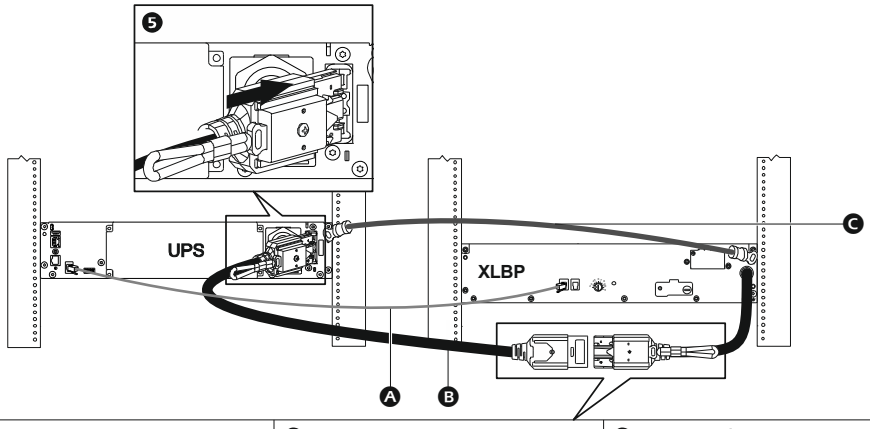

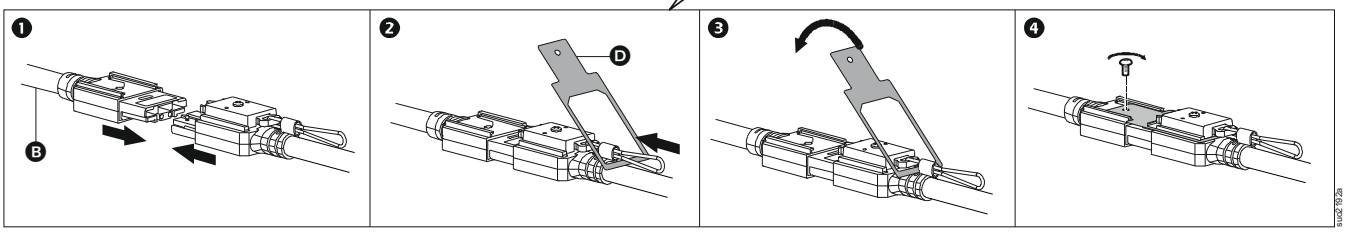

Schneider Electric
35 rue Joseph Monier
92500 Rueil Malmaison - France
Telefon: +33 (0) 1 41 29 70 00
www.apc.com

Ponieważ normy, specyfikacje i projekty zmieniają się od czasu do czasu, prosimy o potwierdzenie informacji zawartych w niniejszej publikacji.

© 2023 Schneider Electric. Wszelkie prawa zastrzeżone.
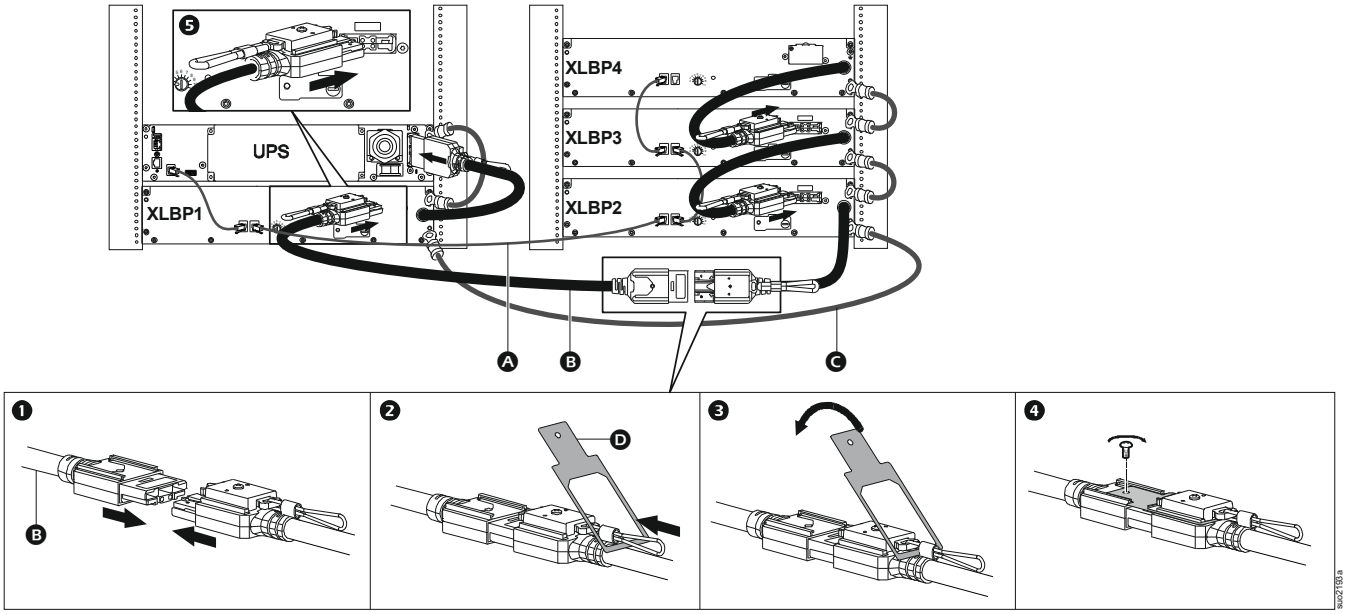
Kilka XLBP