

## CECHY I KORZYŚCI



redukcje M/M z tworzywa sztucznego



umożliwia dopasowanie mniejszego rozmiaru gwintu metrycznego M dławnicy do większego otworu w puszcze/ rozdzielnicy

## DANE MECHANICZNE

|                               |                  |
|-------------------------------|------------------|
| <b>Materiał</b>               | poliamid 6       |
| <b>Bezhalogenowe</b>          | tak              |
| <b>Kolor</b>                  | szary (RAL 7035) |
| <b>Temperatura pracy [°C]</b> | -30 ÷ +80        |

## UWAGA!

Nakrętki i uszczelki należy zamawiać oddzielnie.

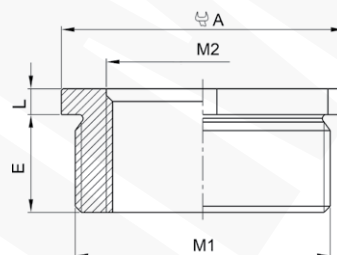

| Typ                  | Indeks Ergom      | E    | L | Pod klucz A | Gwint M1/M2       | W opakowaniu [szt.] |
|----------------------|-------------------|------|---|-------------|-------------------|---------------------|
| DR 16M/12M (10 SZT.) | E03DK-02120300103 | 8,0  | 4 | 24          | M16x1,5 / M12x1,5 | 10                  |
| DR 20M/12M (10 SZT.) | E03DK-02120300203 | 8,0  | 4 | 24          | M20x1,5 / M12x1,5 | 10                  |
| DR 20M/16M (10 SZT.) | E03DK-02120300303 | 8,5  | 4 | 24          | M20x1,5 / M16x1,5 | 10                  |
| DR 25M/12M (10 SZT.) | E03DK-02120300403 | 8,0  | 6 | 29          | M25x1,5 / M12x1,5 | 10                  |
| DR 25M/16M (10 SZT.) | E03DK-02120300503 | 8,0  | 6 | 29          | M25x1,5 / M16x1,5 | 10                  |
| DR 25M/20M (10 SZT.) | E03DK-02120300603 | 8,0  | 6 | 29          | M25x1,5 / M20x1,5 | 10                  |
| DR 32M/12M (10 SZT.) | E03DK-02120300701 | 10,0 | 6 | 36          | M32x1,5 / M12x1,5 | 10                  |
| DR 32M/16M (10 SZT.) | E03DK-02120300801 | 10,0 | 6 | 36          | M32x1,5 / M16x1,5 | 10                  |
| DR 32M/20M (10 SZT.) | E03DK-02120300901 | 10,0 | 6 | 36          | M32x1,5 / M20x1,5 | 10                  |
| DR 32M/25M (10 SZT.) | E03DK-02120301001 | 10,0 | 6 | 36          | M32x1,5 / M25x1,5 | 10                  |
| DR 40M/16M (10 SZT.) | E03DK-02120301101 | 10,0 | 6 | 46          | M40x1,5 / M16x1,5 | 10                  |
| DR 40M/20M (10 SZT.) | E03DK-02120301201 | 10,0 | 6 | 46          | M40x1,5 / M20x1,5 | 10                  |
| DR 40M/25M (10 SZT.) | E03DK-02120301301 | 10,0 | 6 | 46          | M40x1,5 / M25x1,5 | 10                  |
| DR 40M/32M (10 SZT.) | E03DK-02120301401 | 10,0 | 6 | 46          | M40x1,5 / M32x1,5 | 10                  |
| DR 50M/20M           | E03DK-02120301503 | 12,0 | 6 | 55          | M50x1,5 / M20x1,5 | 1                   |
| DR 50M/25M           | E03DK-02120301603 | 11,5 | 6 | 55          | M50x1,5 / M25x1,5 | 1                   |
| DR 50M/32M           | E03DK-02120301703 | 12,0 | 6 | 55          | M50x1,5 / M32x1,5 | 1                   |
| DR 50M/40M           | E03DK-02120301803 | 12,0 | 6 | 55          | M50x1,5 / M40x1,5 | 1                   |
| DR 63M/25M           | E03DK-02120301903 | 12,0 | 6 | 68          | M63x1,5 / M25x1,5 | 1                   |
| DR 63M/32M           | E03DK-02120302003 | 12,0 | 6 | 68          | M63x1,5 / M32x1,5 | 1                   |
| DR 63M/40M           | E03DK-02120302103 | 12,0 | 6 | 68          | M63x1,5 / M40x1,5 | 1                   |
| DR 63M/50M           | E03DK-02120302203 | 12,0 | 6 | 68          | M63x1,5 / M50x1,5 | 1                   |

