SIEMENS

Karta informacyjna 3WA9111-0AB02

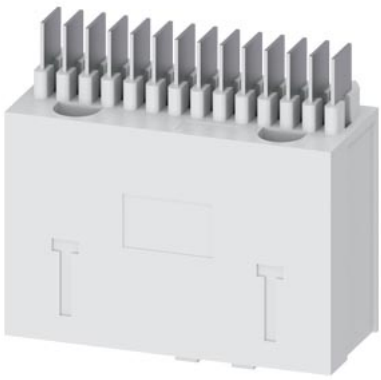

wyposażenie dodatkowe 3WA / 3WL Przedłużenie do przyłącza przewodów pomocniczych AUX dla zdolności załączania E i C

Wersja	
Nazwa markowa produktu	SENTRON
oznaczenie produktu	Przedłużenie
wykonanie produktu	przedłużenie do podłączenia przewodów pomocniczych (AUX)
klasa zdolności łączeniowej wyłącznika	E, C
Waga netto na jedn.	145 g

Zezwolenia Certyfikaty

General Product Approval

UL VDE Confirmation EG-Konf.

EMV	Test Certificates			Maritime application	other
RCM	Special Test Certificate	Type Test Certificates/Test Report	Miscellaneous	LRS	产品合格 QC PASS

other

Confirmation

Więcej informacji

Informacje dotyczące opakowania
Informacje dotyczące opakowania
Information for data generation and storage
https://support.industry.siemens.com/cs/ww/en/view/109995012
Information- and Downloadcenter (Catalogs, Brochures,…)
https://www.siemens.com/lowvoltage/catalogs
Industry Mall (Online ordering system)
https://mall.industry.siemens.com/mall/en/en/Catalog/product?mlfb=3WA9111-0AB02
Service&Support (Manuals, Certificates, Characteristics, FAQs,...)
https://support.industry.siemens.com/cs/ww/pl/ps/3WA9111-0AB02
Image database (product images, 2D dimension drawings, 3D models, device circuit diagrams, ...)
https://www.automation.siemens.com/bilddb/cax_en.aspx?mlfb=3WA9111-0AB02
CAx-Online-Generator

Zmiany zastrzeone
© Copyright Siemens

https://www.siemens.com/cax

Tender specifications

https://www.siemens.com/specifications

Krzywe charakterystyczne

https://curves.simaris.siemens.com/curves/<mmp_prod_noCOMP="HAUPT"></mmp_prod__no>

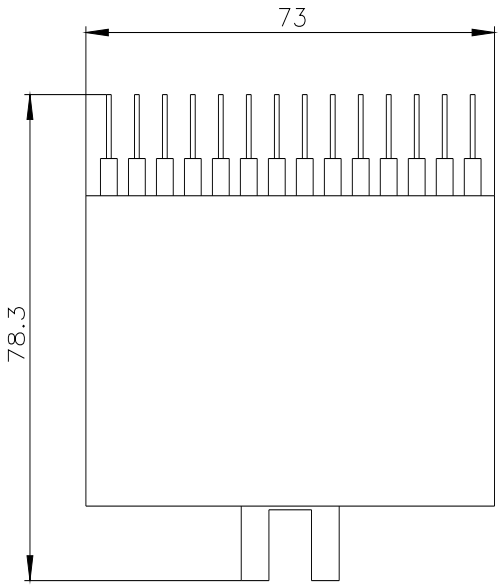

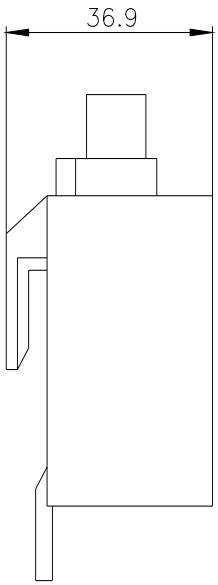

Ostatnia zmiana: 13.04.2025

Zmiany zastrzeone
© Copyright Siemens

Zmiany zastrzeone
© Copyright Siemens